

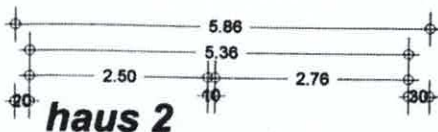

Genehmigt
durch Urkunde des
Landratsamtes Esslingen

vom **02. FEB. 2010**



haus 2

**grundriss
kellergeschoss
m 1.100**

garagenanbau

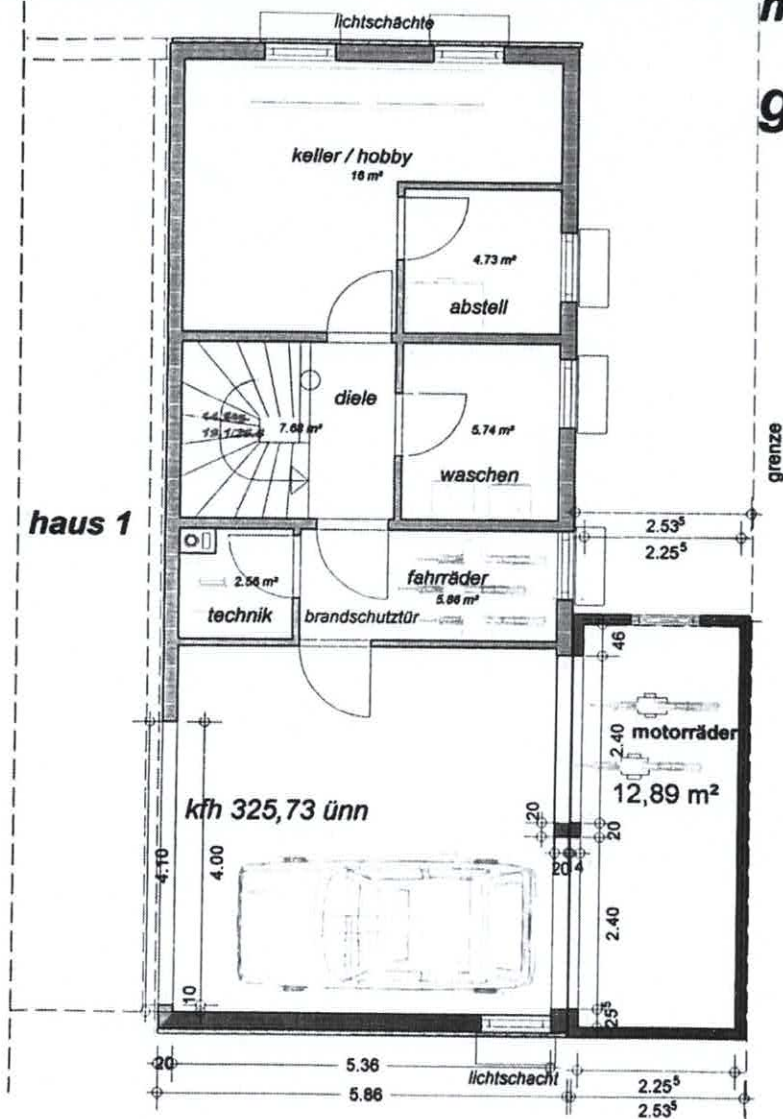

haus 1

grenze



gefertigt.
rottweil, den **26.10.2009**
INGENIEURKAMMER
CALDENBURGERBERG
FRICKENHAUSEN
ANERKANNTE
VERFASSER
FRICKENHAUSEN, DEN

zeichenerklärung

- genehmigt
- geplant mw
- geplant beton
- abbruch

genehmigung

Projekt:
Bauherr:
Architekt: ing.-büro wolfgang greipl dipl.ing. 78628 rottweil a.n., schramberger strasse 8



Genehmigt
durch Urkunde des
Landratsamtes Esslingen

vom 02. FEB. 2010

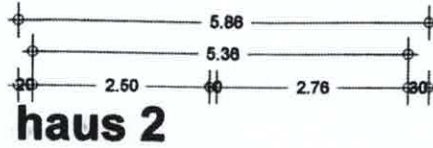

**grundriss
erdgeschoss
m 1.100**

**änderung haus 2
anbau mit keller**

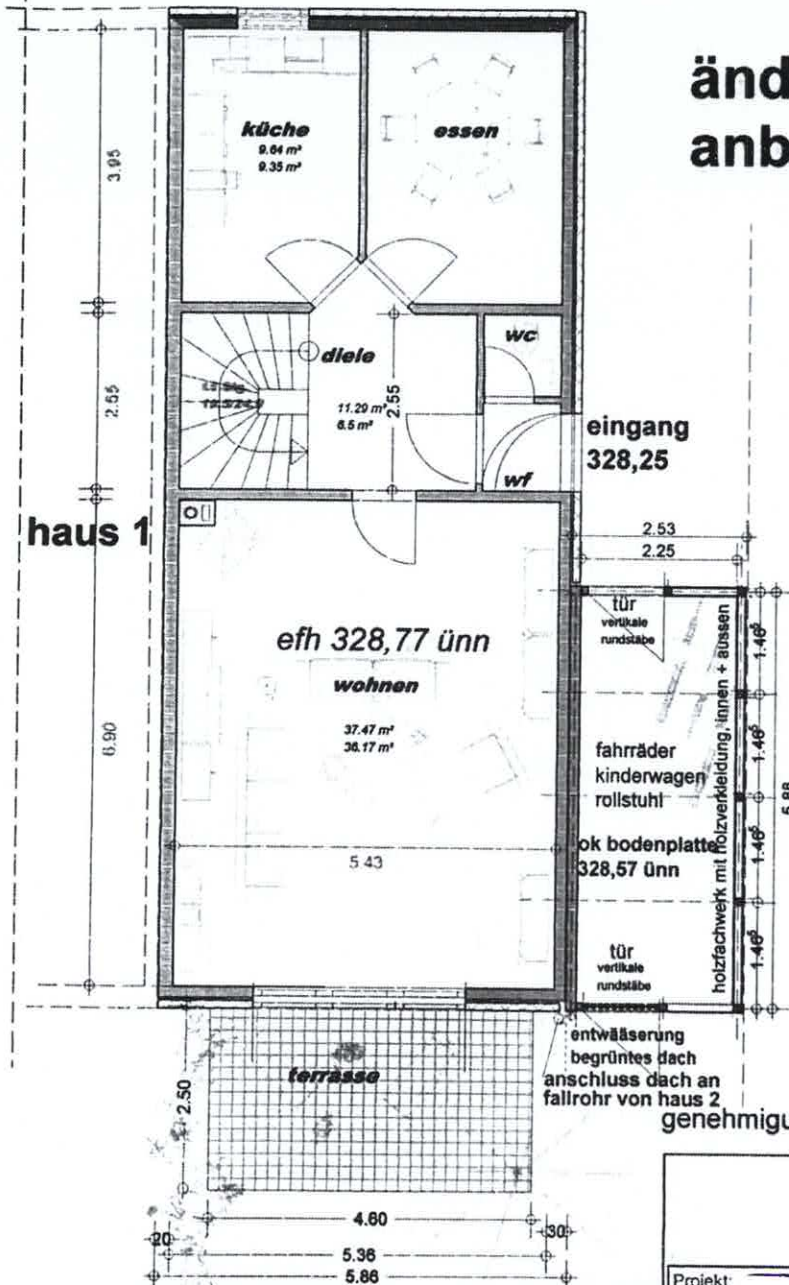

zeichenerklärung

genehmigt
geplant mw
geplant fachwerk

änderung aufgrund schreiben LRA
esslingen nr. 412-622.11-2009/57029
vom 16.11.2009

geändert:
rottweil, den. 20.11.2009

anerkannt:
frickenhausen, den.

gefertigt:
rottweil, den. 25.10.2009

anerkannt:
rottweil, den.



Projekt:	
Bauherr:	
Architekt:	ing.-büro wolfgang greipl dipl.ing. 78628 rottweil a.n., schramberger strasse 8
Dateiname:	haus 2
Maßstab:	1 : 100 Datum: 20.11.2009 Erdgeschoß



Genehmigt
durch Urkunde des
Landratsamtes Esslingen

vom 02. FEB. 2010

grundriss
obergeschoss
m 1: 100

änderung haus 2
+
anbau mit keller

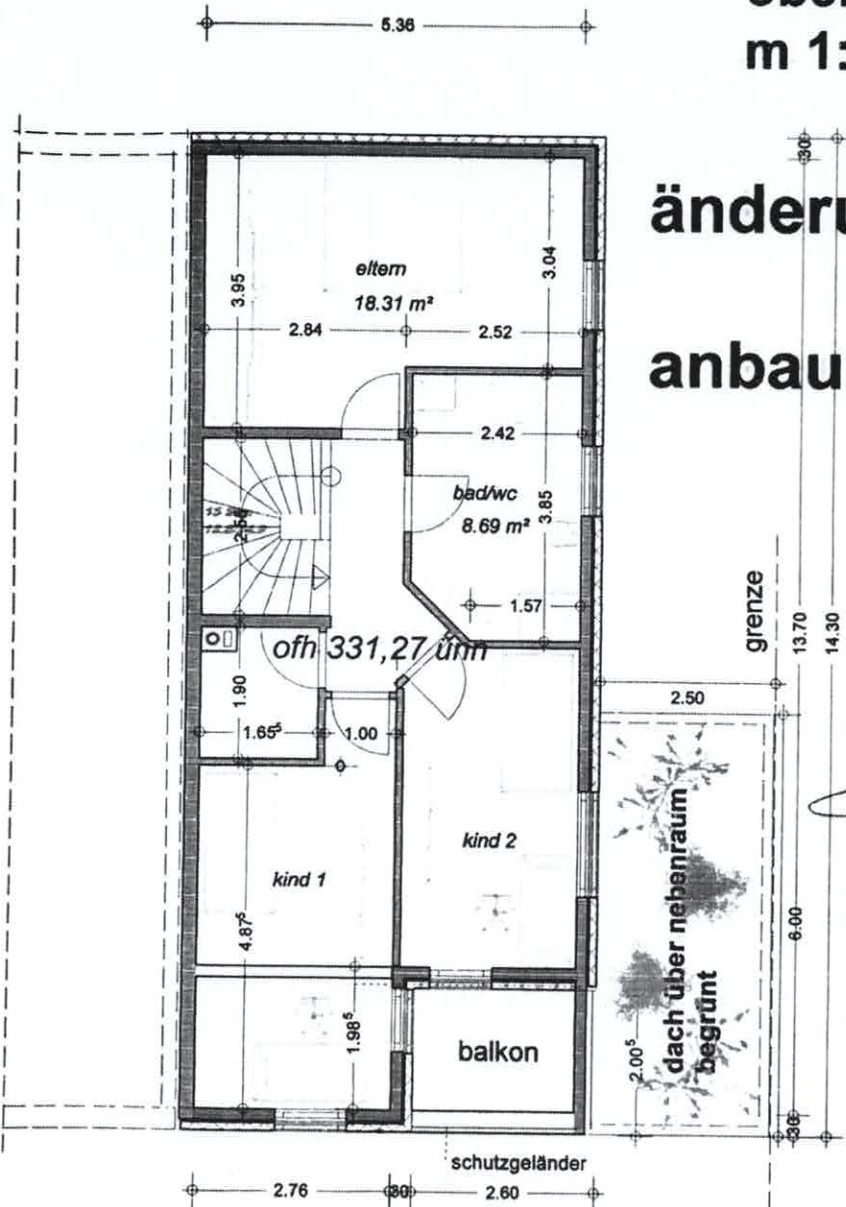

gefertigt:
rotweiß, den. 25.10.2009



anerkannt:
frickenhausen, den.

zeichenerklärung

- genehmigt
- geplant mw
- abbruch

baugenehmigung

Projekt:	
Bauherr:	
Architekt:	ing.-büro wolfgang greipl dipl.ing. 78628 rottweil a.n., schramberger strasse 8
Dateiname:	haus 2
Maßstab:	1 : 100 Datum: 27.10.2009 1. Obergeschoß



Aufteilungsplan Blatt 10
 im Sinne von § 7 Abs. 4 Nr. 1 WEG
 Landratsamt Esslingen
 Esslingen am Neckar, 03.03.2010

aufteilungsplan

grundriss

dachgeschoss

m 1:100

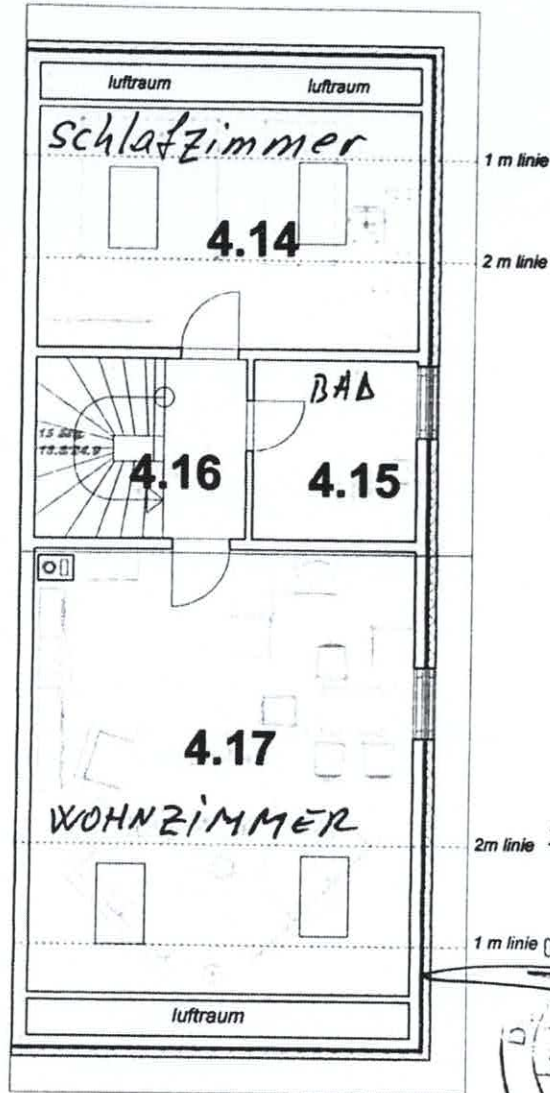

H. Öndler



Projekt:	
Bauherr:	
Architekt:	ing.-büro wolfgang gropfi dipl.ing. 78628 rottweil a.n., schramberger strasse 8
Dateiname:	haus 2
Maßstab:	1 : 100 Datum: 03.03.2010 1. Dachgeschoss