Ansicht Nord

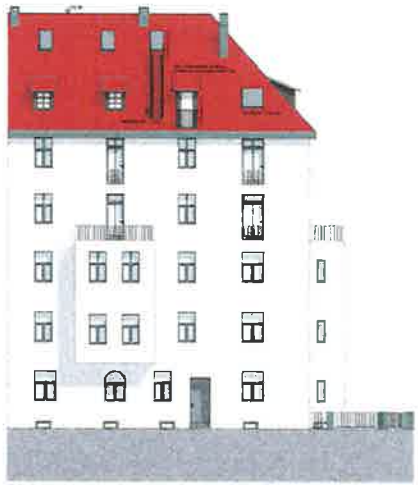

Ansicht Ost

Ansicht Süd (inkl. Brandwand)

Ansicht West (inkl. Brandwand)

Lageplan M 1:500

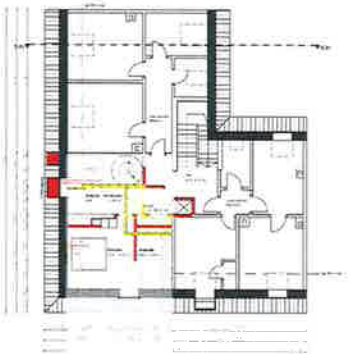

Grundriss 5.OG Abbruch/Neubau

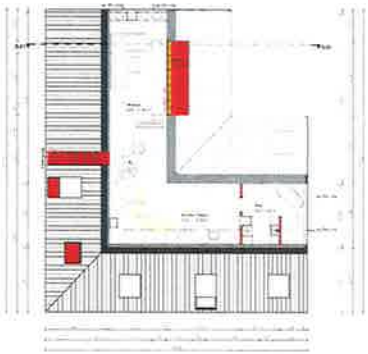

Grundriss 6.OG Abbruch/Neubau

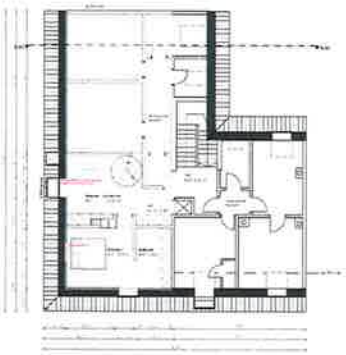

Grundriss 5.OG Endzustand

Grundriss 6.OG Endzustand

Schnitt S-01

EINGABEPLAN

BAUVORHABEN:

AUSBAU EINER WOHNEINHEIT IM 5.OG;
AUSBAU UND NUTZUNGSÄNDERUNG DES 6.OG ZU EINER WOHNEINHEIT

Projektnummer 2223

Jahnstraße 12, 90443 Nürnberg

Flurnummer 78/45, Gemarkung Steinbühl

BAUHERR:

eMail:
Telefon:

PLAN

Nummer E - 01

Name Eingabeplan

Maßstab 1:100, 1:500

NACHBARN:

Flur Nr	Name, Adresse	Unterschrift
77/3	Stadt Nürnberg Bauhof 5 90402 Nürnberg	
78/44	Wahl, Silvia Eschenheimer Landstraße 183 60323 Frankfurt am Main	
78/45	Schmauder, Ingmarsdore Jahnstraße 14 90443 Nürnberg Schmauder, Manfred Jahnstraße 14 90443 Nürnberg	
78/74	Stadt Nürnberg Bauhof 5 90402 Nürnberg	

VORABZUG

Ingenieurbüro Tragwerksplanung
Dr. Markus Welz

Adresse: Kirchenstraße 21
91710 Gunzenhausen

eMail: welz.tragwerk@t-online.de
Telefon: 0172 8658626

N

Datum 25.04.22

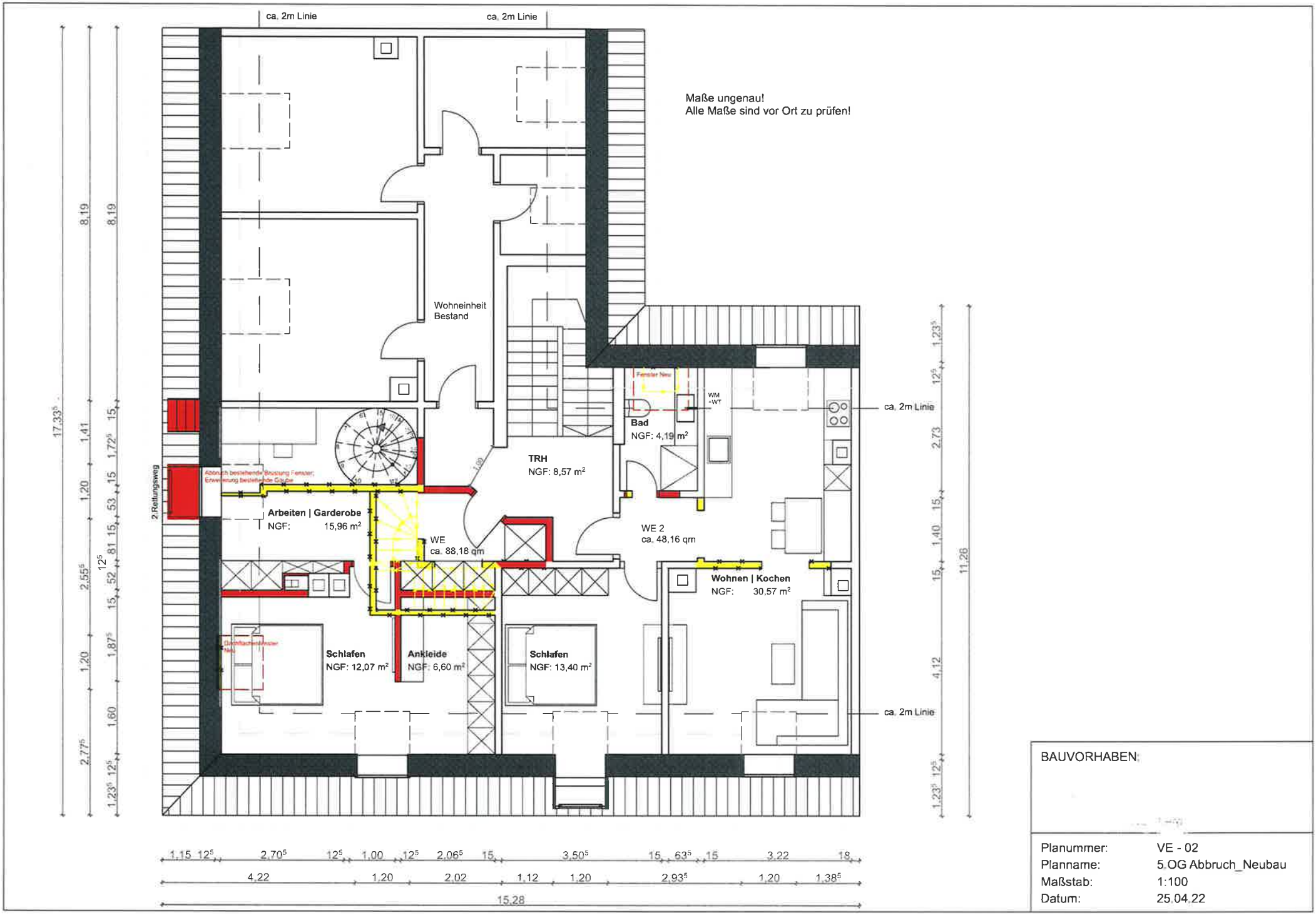

BAUVORHABEN:

Planummer:	VE - 02
Planname:	5.OG Abbruch_Neubau
Maßstab:	1:100
Datum:	25.04.22

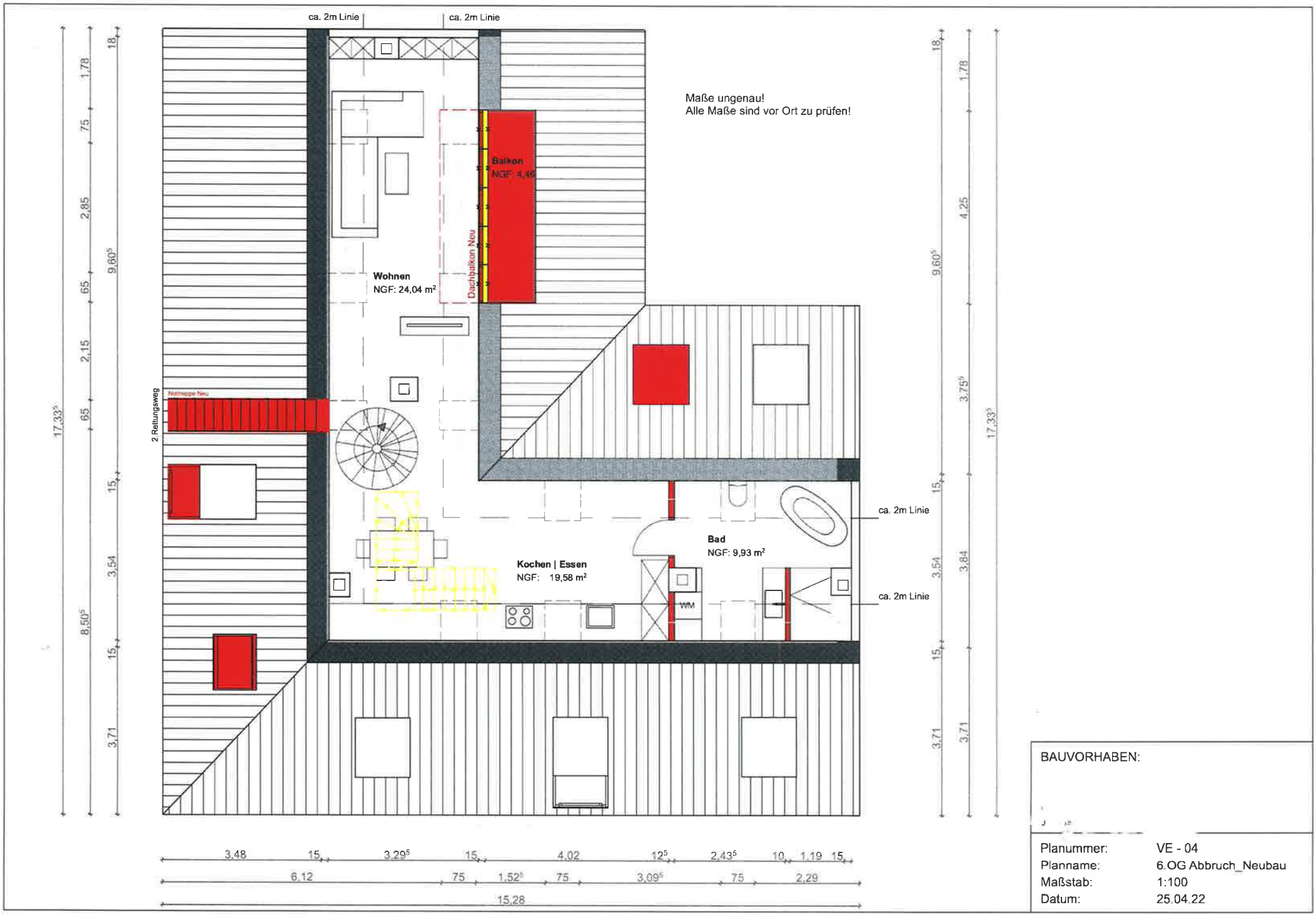

BAUVORHABEN:

Planummer:	VE - 04
Planname:	6.OG Abbruch_Neubau
Maßstab:	1:100
Datum:	25.04.22

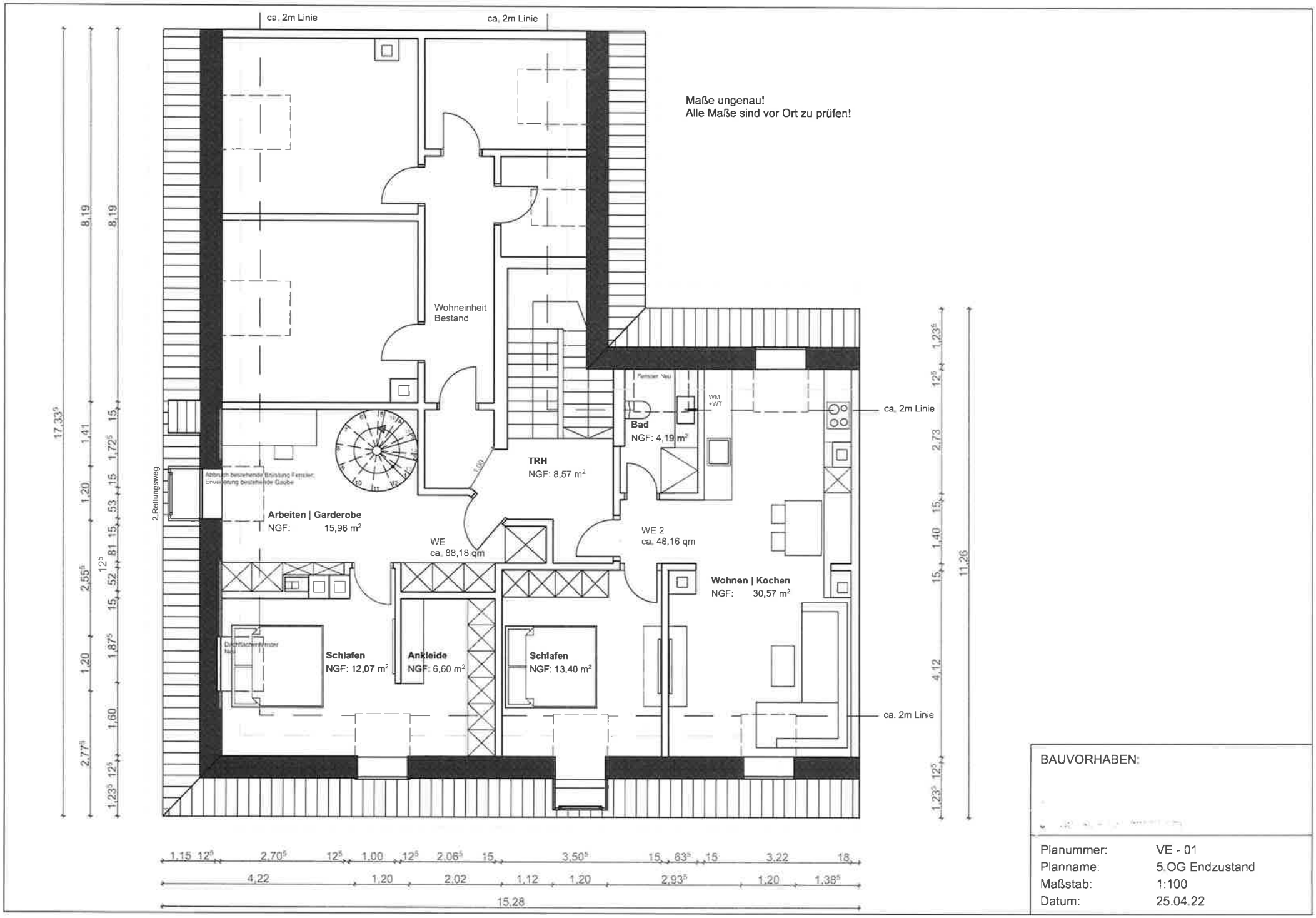

BAUVORHABEN:

Planummer:	VE - 01
Planname:	5.OG Endzustand
Maßstab:	1:100
Datum:	25.04.22

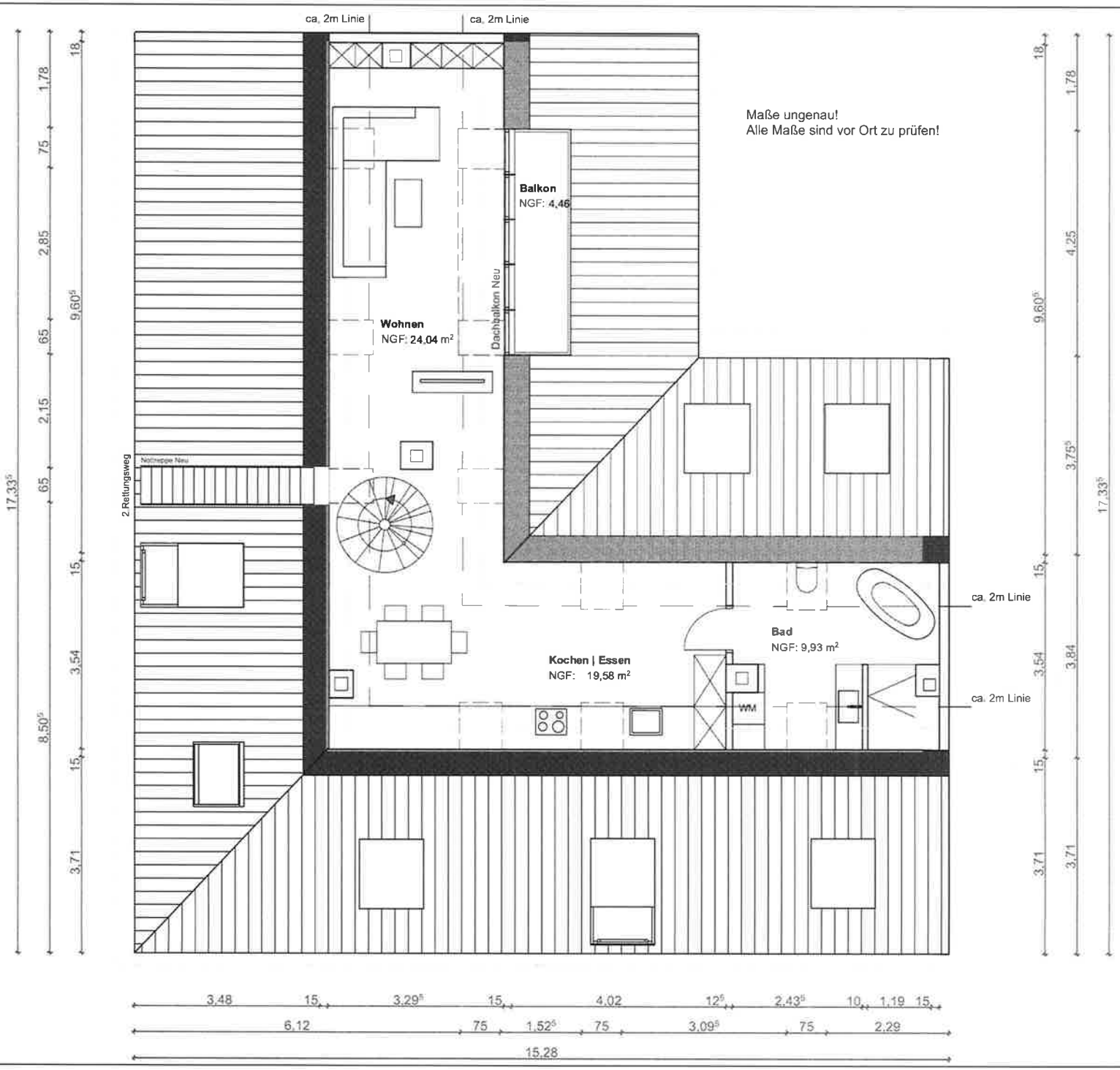

BAUVORHABEN:

Planummer:	VE - 03
Planname:	6.OG Endzustand
Maßstab:	1:100
Datum:	25.04.22