Einfamilienhaus für Herrn

Althoff am Bültmannskrug

Mühlenbernd am " "

Schlüter am " "

Eheleute

M = 1:100

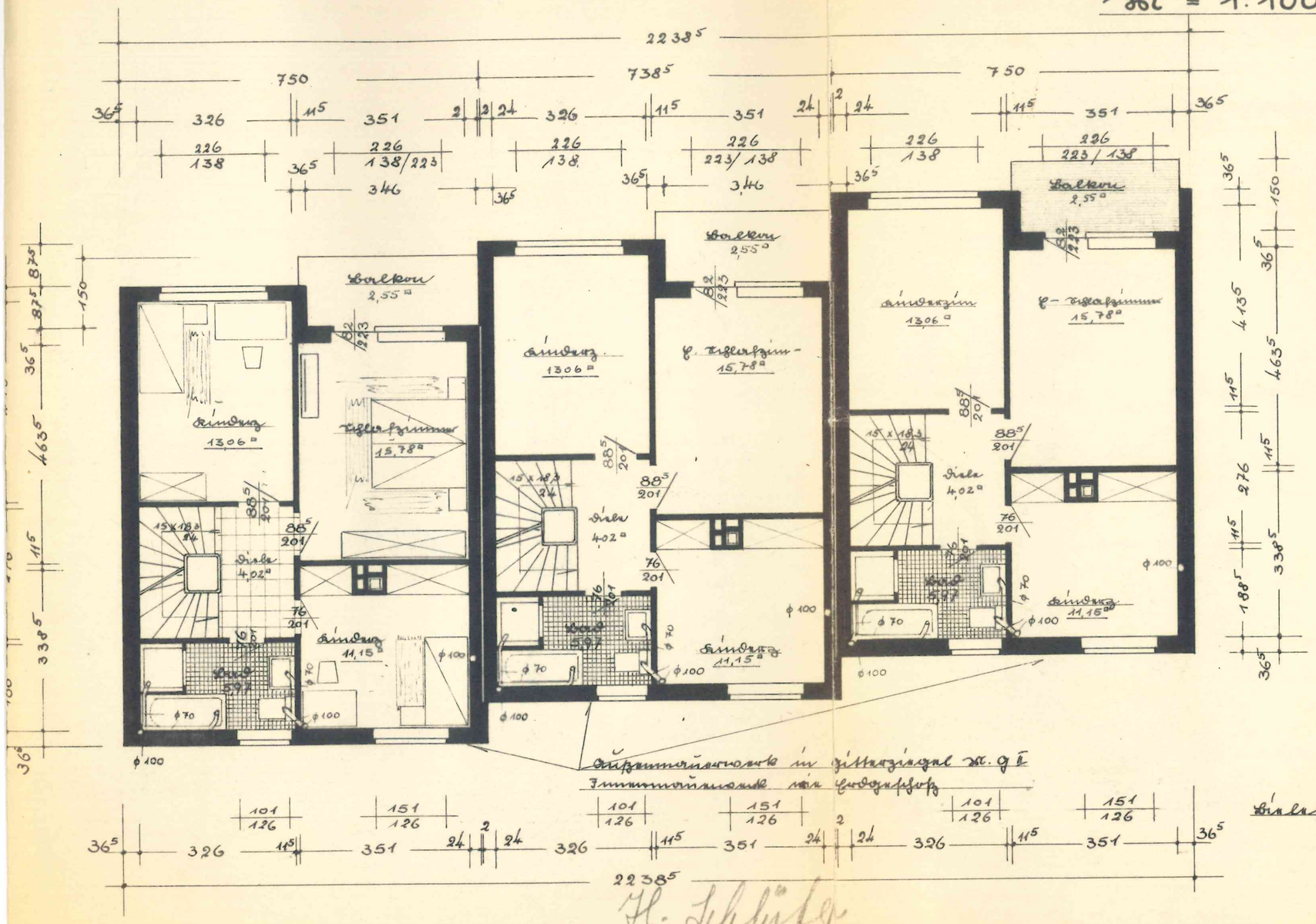

Kellergeschoß

Erdgeschoß

Obergeschoß

Wohnflächen

= 120,- qm

Umbauter Raum

a) Eckhaus = 666,558 cbm

b) Mittelhaus = 656,128 cbm

Bebaute Fläche

a Eckhaus = 73,05 qm

b Mittelhaus = 71,93 qm

Bielefeld, den 14. 6. 1965

H. Schlüter

S. Schlüter

Obergeschoß:

Bauherren — Architekt