ERDGESCHOSS

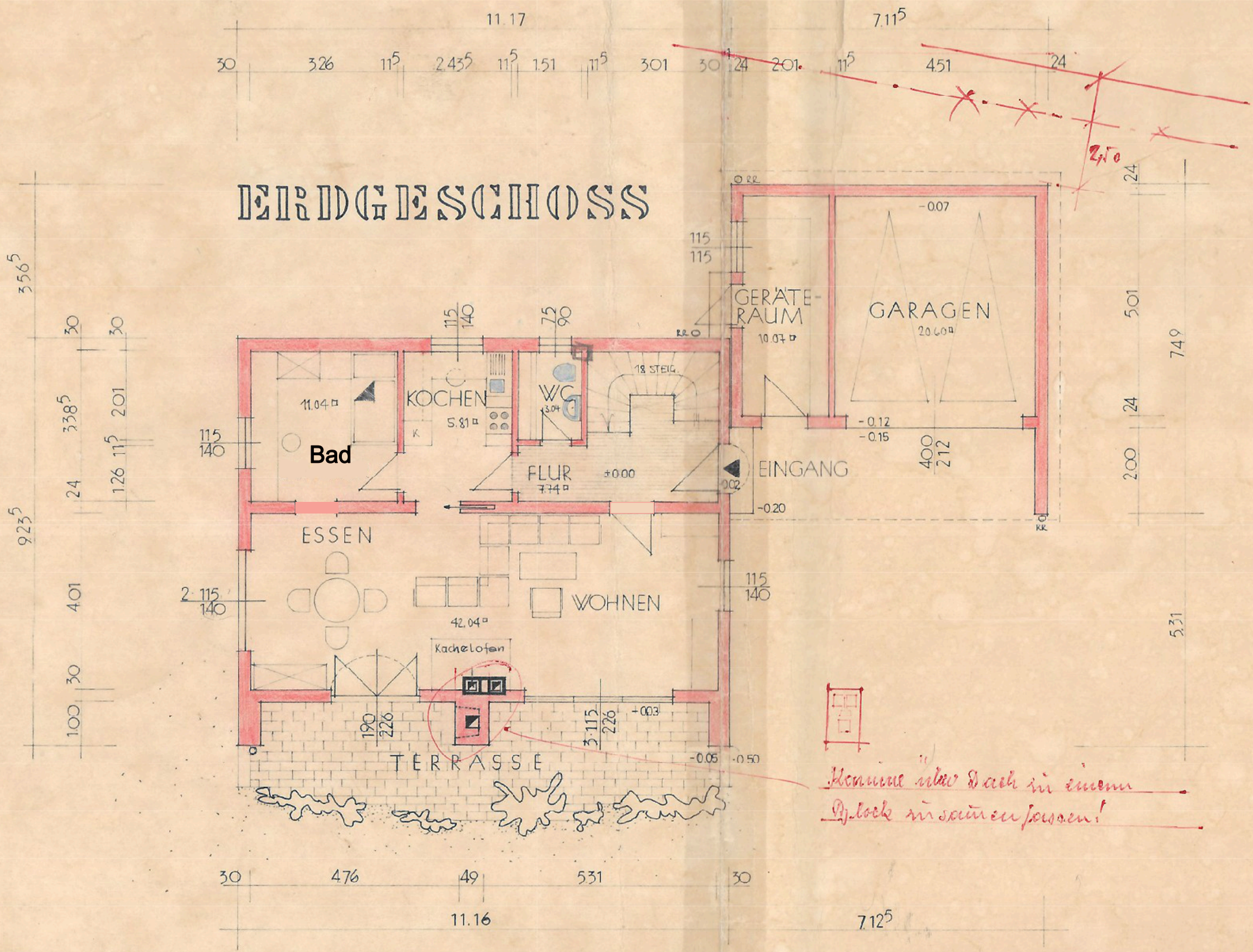

Kommune über Dach in einem Block zusammenfassen!