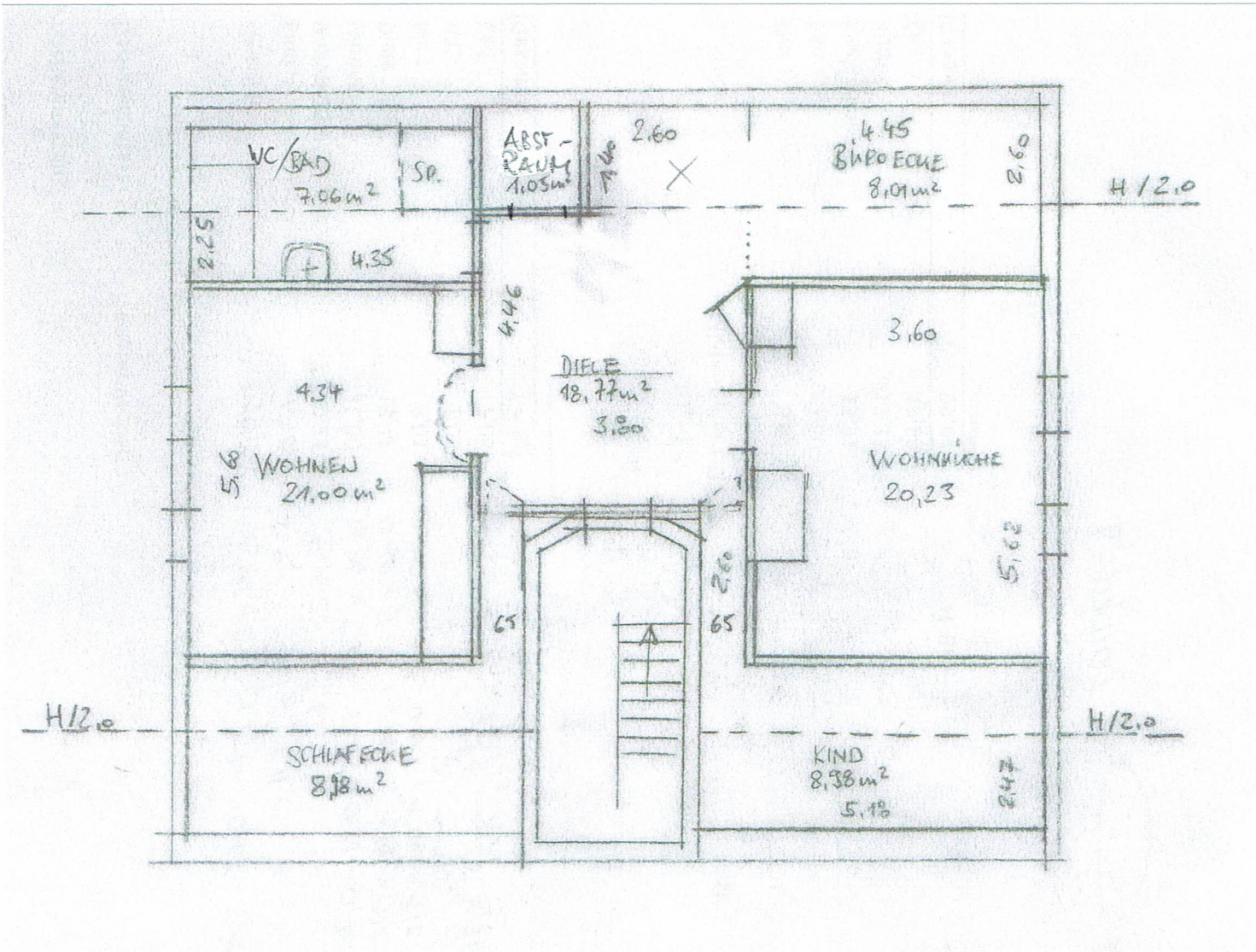

Grundriss DG

Heu
Immobilien
Unternehmensberatung GbR
Sägmühlstrasse 27 D-85293 Reichertshausen/Ilm
Tel. 0172.863 88 80 Fax 08441.804646