Erdgeschoss

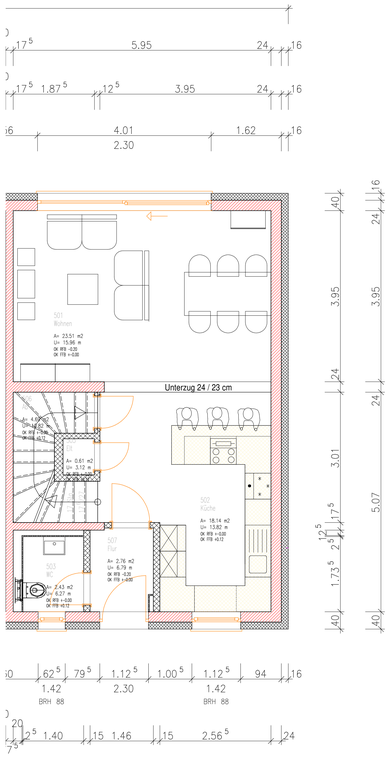

Obergeschoss

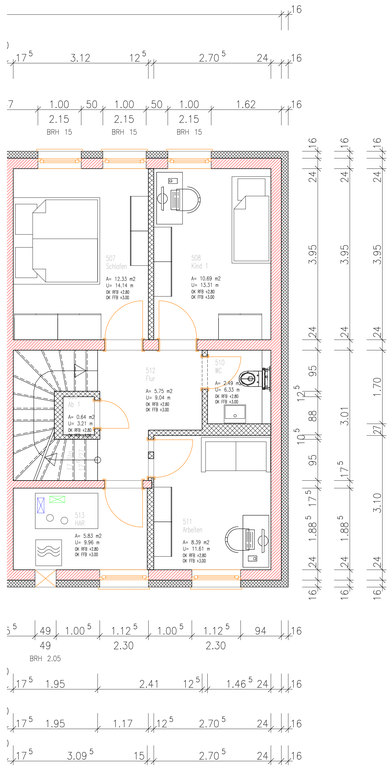

Dachgeschoss

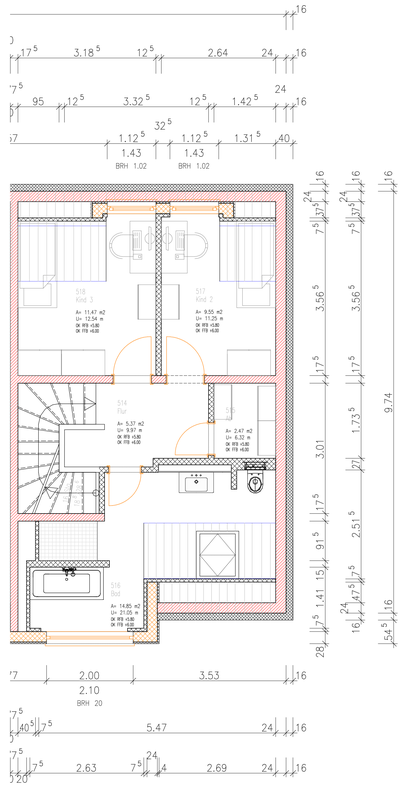

Schnitt

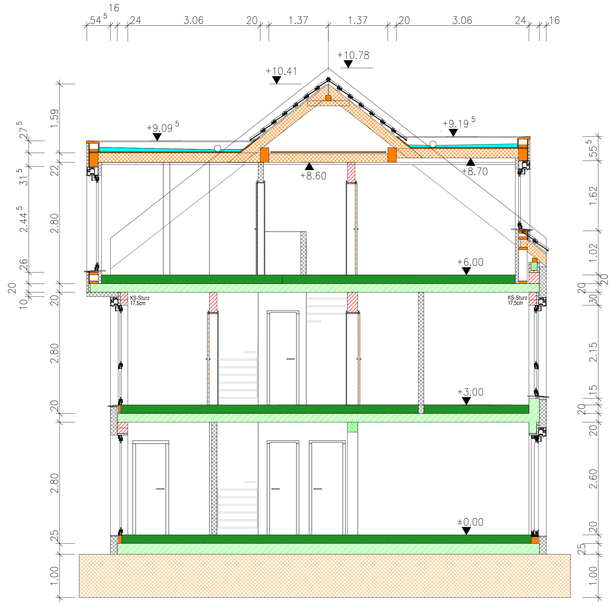

Abgehängte Decke im Bereich von Abwasserleitungen aus dem darüber liegenden Geschoss.
Abhängehöhe örtlich anpassen.

Treppe als Holztreppe mit Tritt- und Setzstufen als geschlossene Treppe.
Holzart Eiche, Farbe nach örtlicher Festlegung.
Wangen aus Holz (nur unter der Treppe).
Holzart nach statischen Erfordernis, Farbe weiß.

Unterzüge aus Stahlbeton, geputzt wie Wand.
Dimmensionen nach diesem Plan.

OK FFB = ±0,00 = 135,70 ü. NN

Legende :

- Mauerwerk
- Stahlbeton
- Trockenbauwand
- Wärmedämmung
- abgehängte Decke
- Kiesfilterschicht

Nr.	Änderung	Datum	genehmigt

Bauherr KEWI Bau- und Projektverwaltungsgesellschaft mbH
Hauptstraße 36
04552 Borna OT Zedtlitz

Bauplanung Ingenieurbüro Staudacher
04552 Borna, Ziegeleiweg 5
Tel. 03433/208516
Fax 03433/208517
Dipl.-Ing. Staudacher

Leistungsphase	Ausführungsplanung	**Bearbeiter**	H. Staudacher
Datum	21.06.2021	**Tel.**	03433 / 208516

Projekt: Torhäuser Kahsdorf
Pürstener Str. / Kreudnitzer Allee
04575 Neukieritzsch OT Kahnsdorf
1. BA Haus 1-6

Bezeichnung	Maßstab	Plan-Nr.
Erdgeschoss Haus 5 / 6	1:50	03-H 56

Diese Zeichnung ist unser Eigentum und geniißt §§ 15, 19 U.Urh.G. §§ 823, 826 BGB, §§ 18, 19 UWG geschützt

Schutzvermerk nach DIN 34, beachten
Weitergabe sowie Vervielfältigung
CAD-Daten gesperrt