Nr. 67

Bauplan Nr. 475/66
Nach den im Plan vermerkten Bedingungen zur baupolizeilichen Genehmigung begutachtet.
Altötting, den 9.3.66
Kreisbaumeister

Schallschutz nach DIN 4109 beachten!

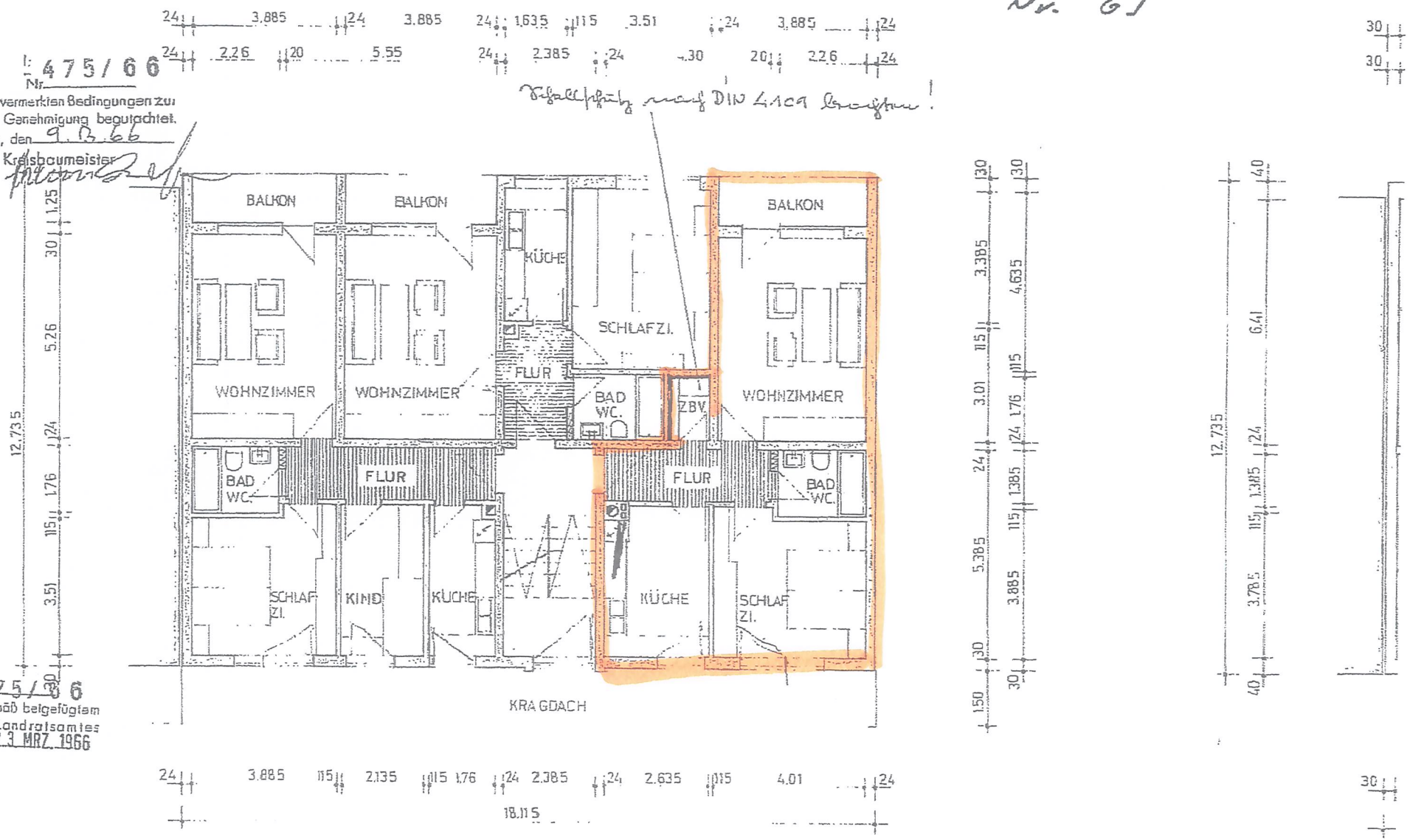

B.V. Nr. 475/66
Genehmigt gemäß beigefügtem Bescheid des Landratsamtes Altötting vom 23. MRZ. 1966

GRUNDRISS – 1. 2. 3. UND 4. OG.

6