KLEINSIEDLUNG
FÜR HERRN
HEINZ BISCHOFF
KLEVE, M. 1:100

1

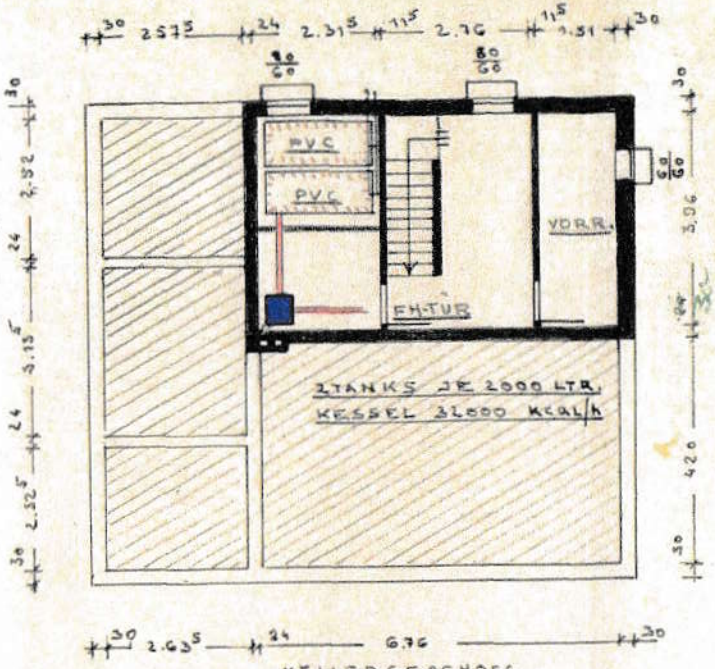

KELLERGESCHOSS

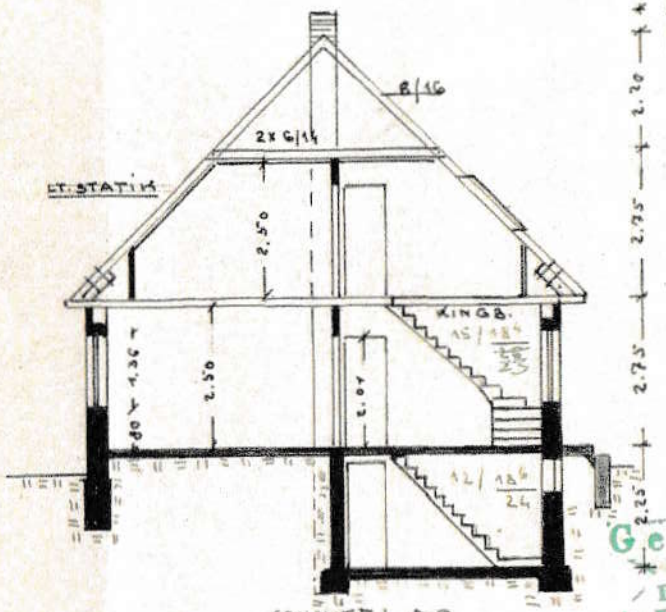

SCHNITT: A-B

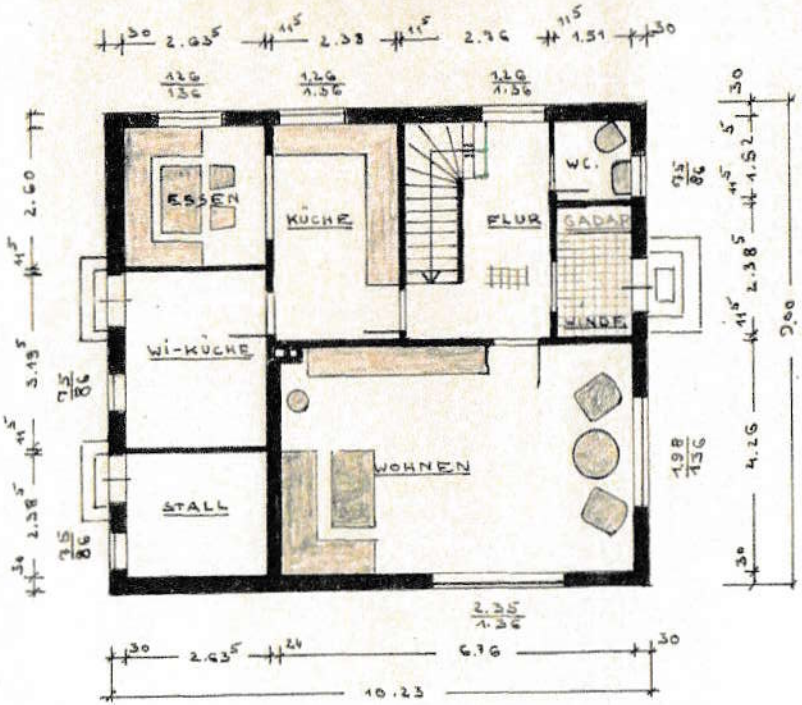

ERDGESCHOSS

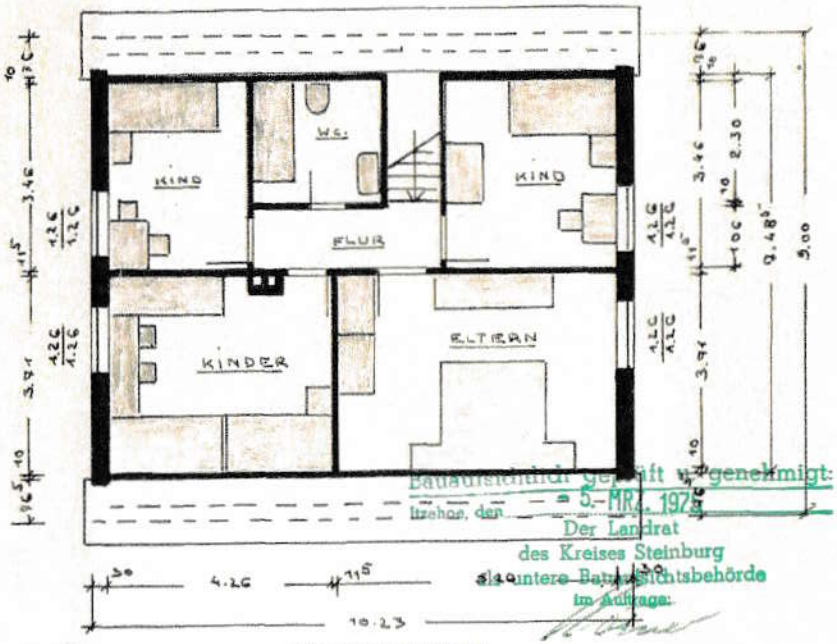

DACHGESCHOSS

Gesehen
Der Landrat
des Kreises Steinburg
Prüfstelle für Baustatik

Bauaufsichtlich genehmigt:
Itzehoe, den 5. MRZ. 1972
Der Landrat
des Kreises Steinburg
untere Bauaufsichtsbehörde
im Auftrage: