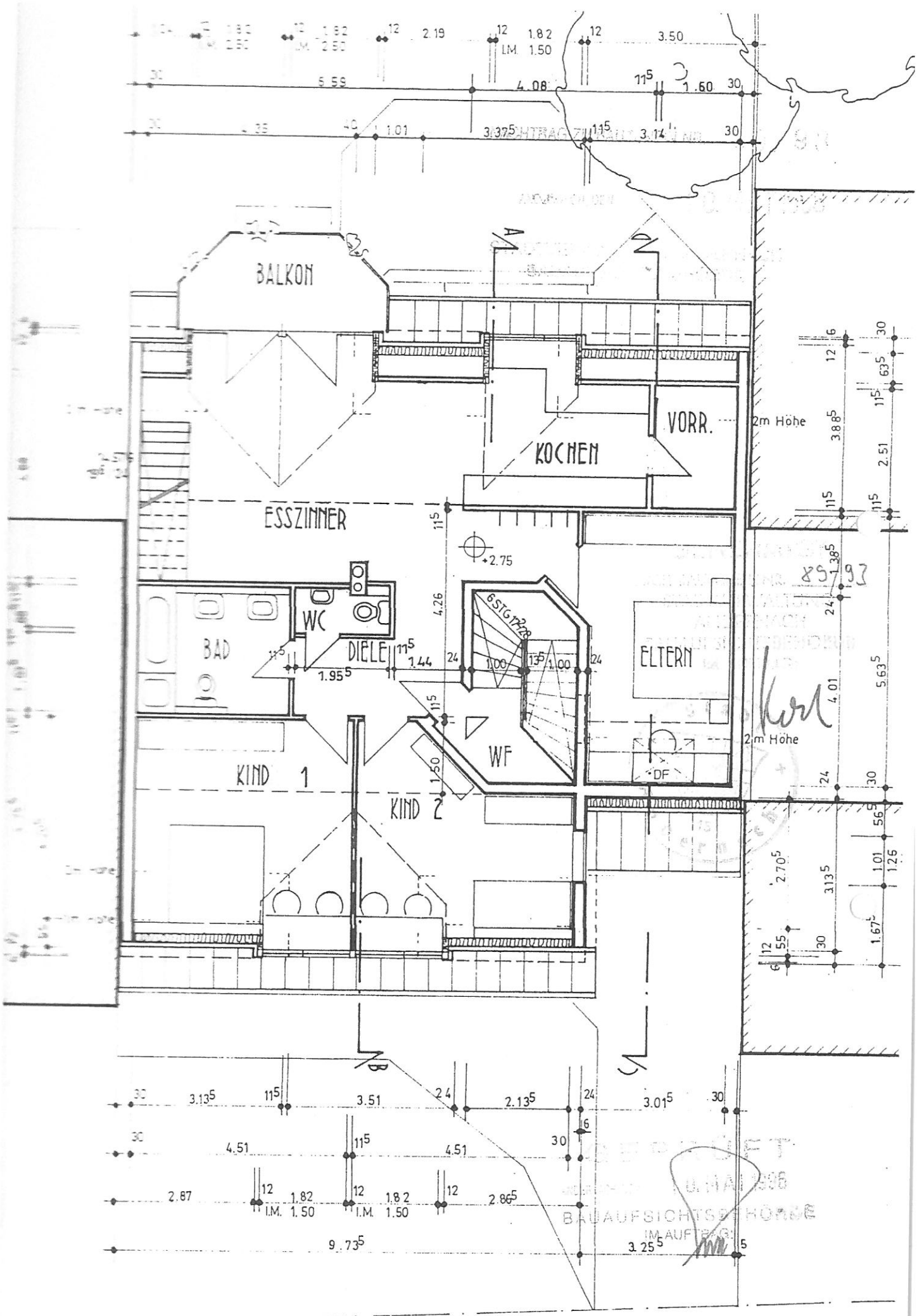

GESCHOSS WOHNUNG 3

NACHTRAG ZU BAUSCHEIN NR. 89/93
ANGENOMMEN AM 10. MAI 1990
STADT ANSBACH
BAUAUFSICHTSBEHÖRDE

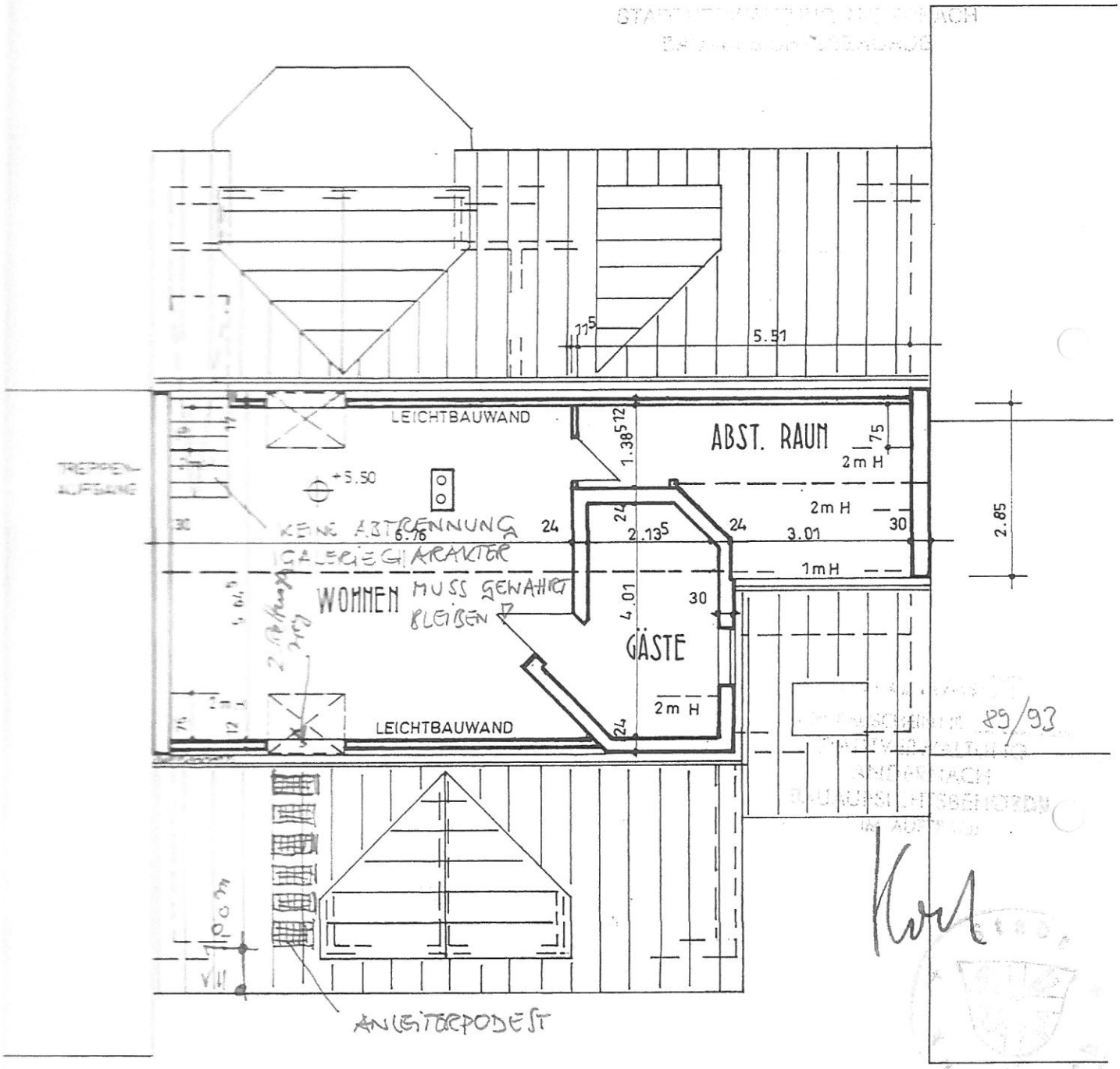

NACHTRAG ZU BAUSCHEIN NR. 89/93
ANGENOMMEN AM
STADT ANSBACH
BAUAUFSICHTSBEHÖRDE
IM AUFTRAG

GEPRÜFT
ANGENOMMEN AM 14. MAI 1990
BAUAUFSICHTSBEHÖRDE
IM AUFTRAG

DACHGESCHOSS ZU WOHNUNG 3