Alle aus den Unterlagen zu entnehmenden Angaben sind freibleibend und ohne Gewähr für die Richtigkeit.

Alle aus den Unterlagen zu entnehmenden Angaben sind freibleibend und ohne Gewähr für die Richtigkeit.

G R U N D R I S S E

der jeweils 7 Wohnungen im Erdgeschoß, I. und II. Obergeschoß
des Mehrfamilienhauses Ballestieg/Blumenstraße.

Wohnung 5	3 Zimmer	Wohnung 1	4 Zimmer
Wohnung 6	3 Zimmer	Wohnung 2	2 Zimmer
Wohnung 7	3 Zimmer	Wohnung 3	2 Zimmer
		Wohnung 4	3 Zimmer

Fertigstellung: Dezember 1995
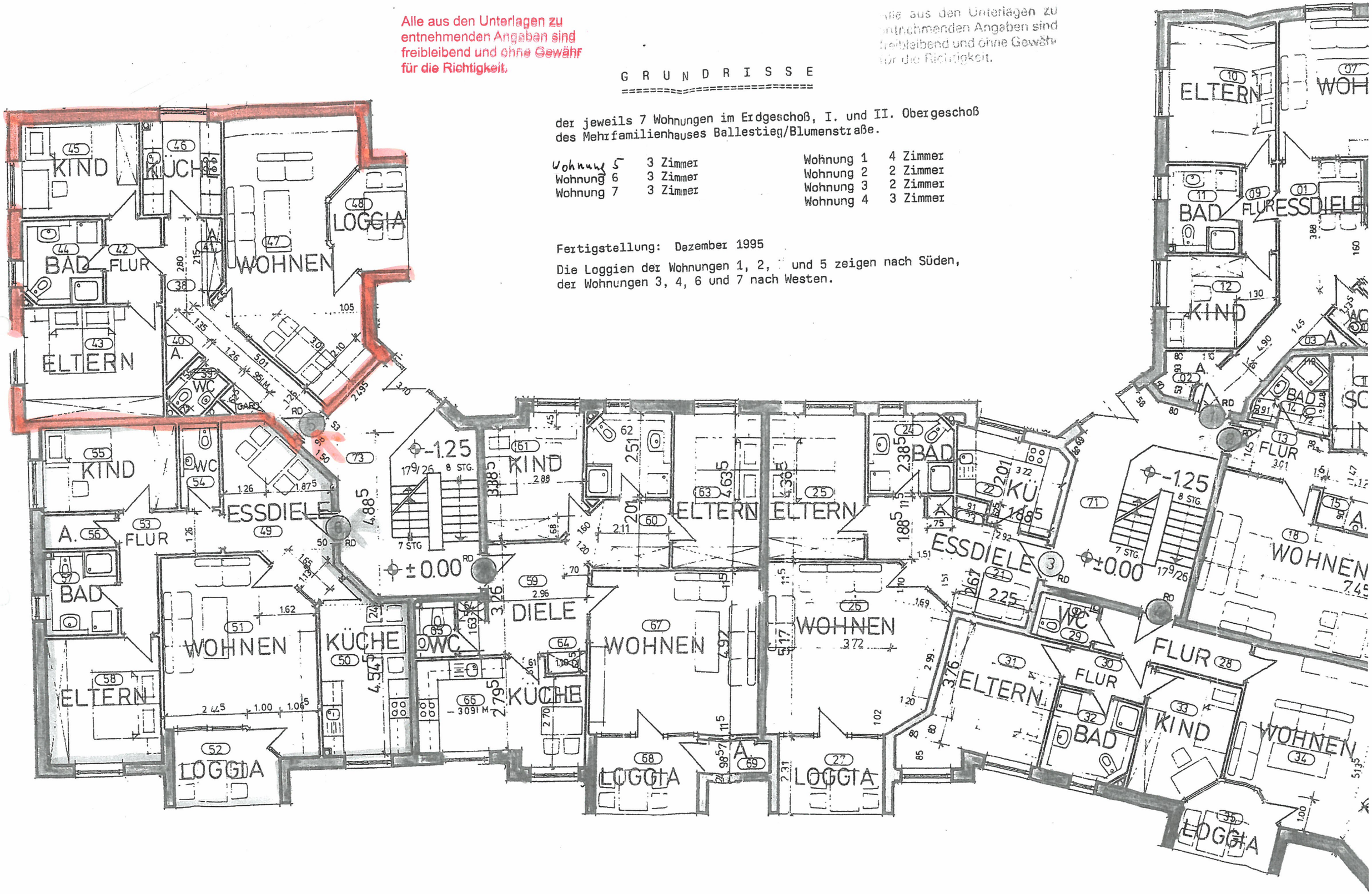
Die Loggien der Wohnungen 1, 2, 3 und 5 zeigen nach Süden,
der Wohnungen 3, 4, 6 und 7 nach Westen.