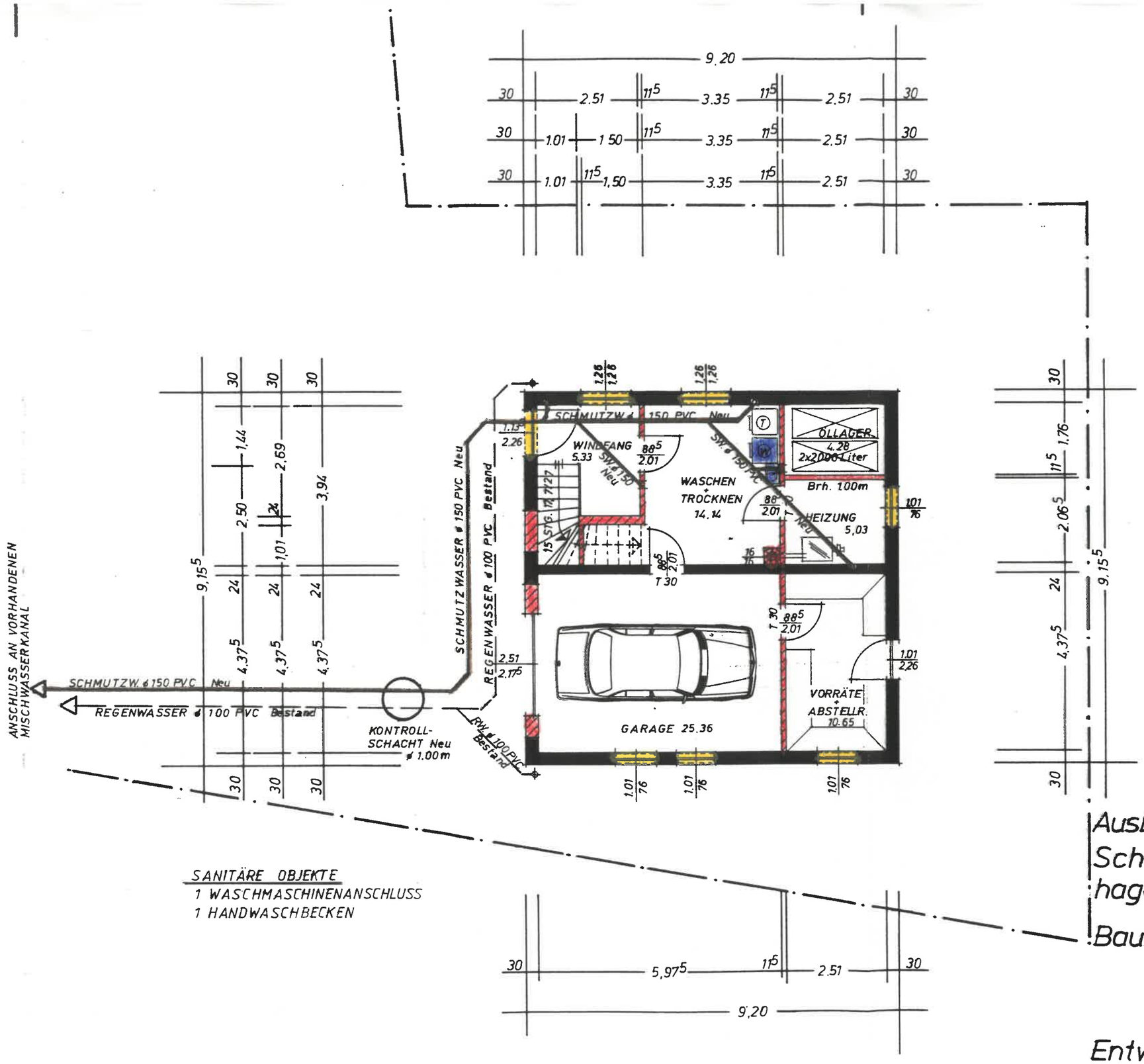

BESTAND

ABBRUCH

NEU

ERDGESCHOSS

SANITÄRE OBJEKTE
1 WASCHMASCHINENANSCHLUSS
1 HANDWASCHBECKEN

Bauaufsichtlich geprüft
Landkreis Kassel
Der Kreisausschuß
Hofgeismar 15. APR. 1993
- Bauaufsichtsamt -
Im Auftrag
Bauer

Ausbau eines bestehenden Stall-, und Scheunengebäudes in 3512 Reinhardshagen, OT. Vaake, Am Anger 2.

Bauherr: Hubert Heppe
Mündener Straße 70
3512 Reinhardshagen

Entwurf: M. 1:100, Hann.Münden 30.10.92

Bauherr: Hubert Heppe

Planung:

ARCHITEKT
Dipl. Ing. Klaus Borchen
3510 Hann. Münden