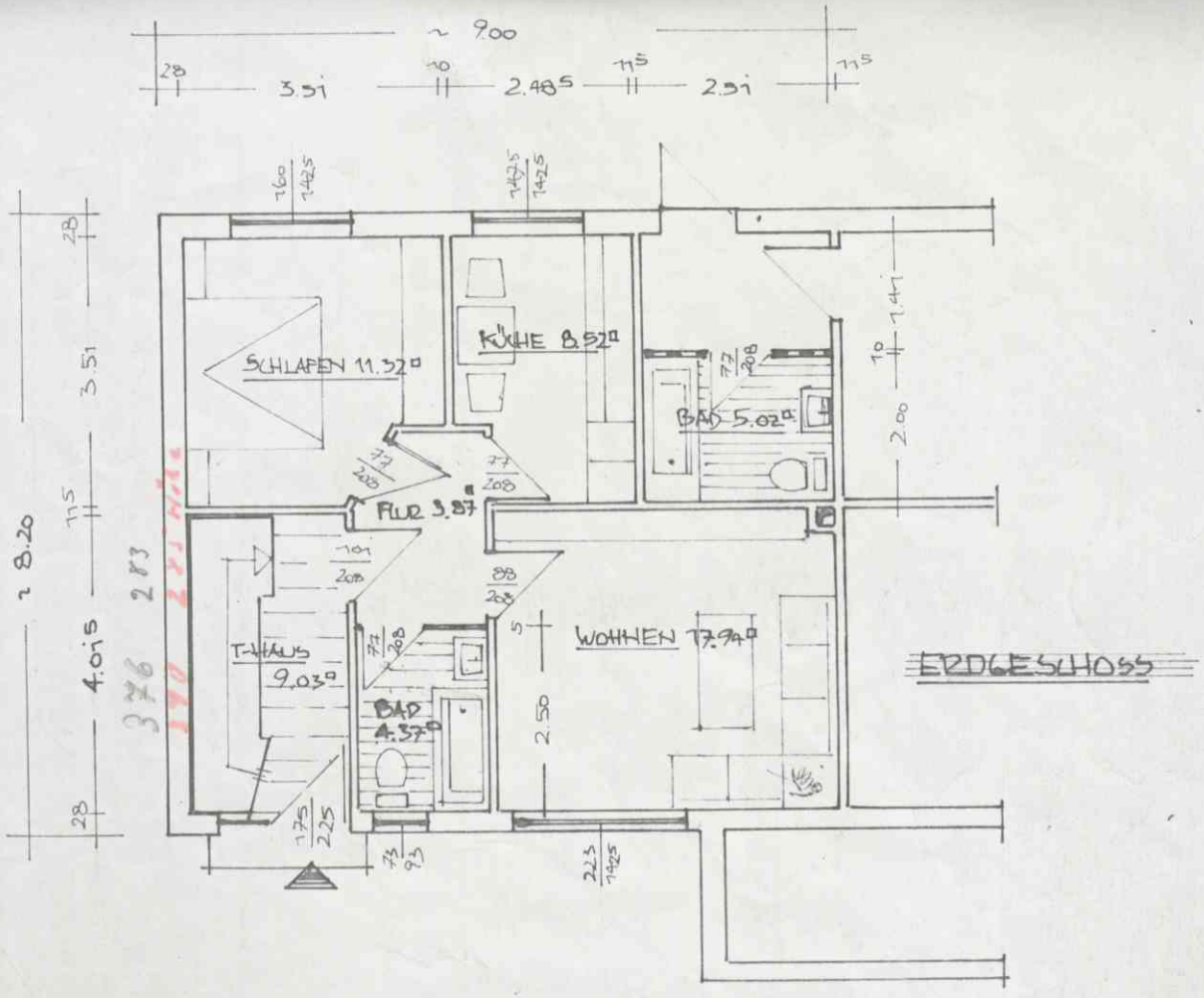

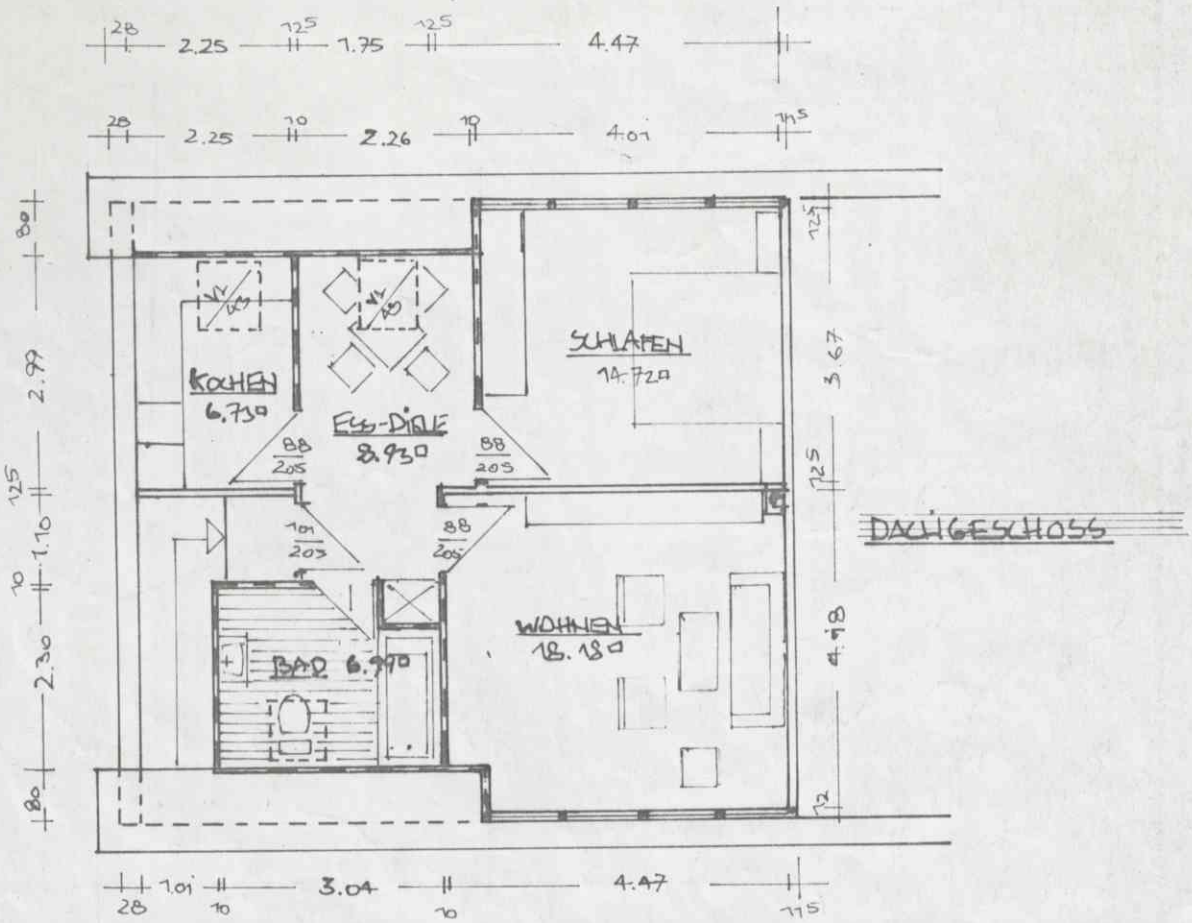

ENTWURFSVORSCHLAG ZUM AUSBAU DES VORHD. STALLGEBÄUDES IN WÜSTENHÖFEN FÜR HERRN KLAUS INSELMANN, TODTGEÖSINGEN

ENTWURF:
12. DEZ. 1981

GERHARD RAID
Bauplanung + Ausführung
Dickenbachsberg 9, ☎ 04186 / 526
2114 DRESTEDT