C02979BG2017

55a

Genehmigt
Der Senator für Umwelt, Bau und Verkehr
Im Auftrag

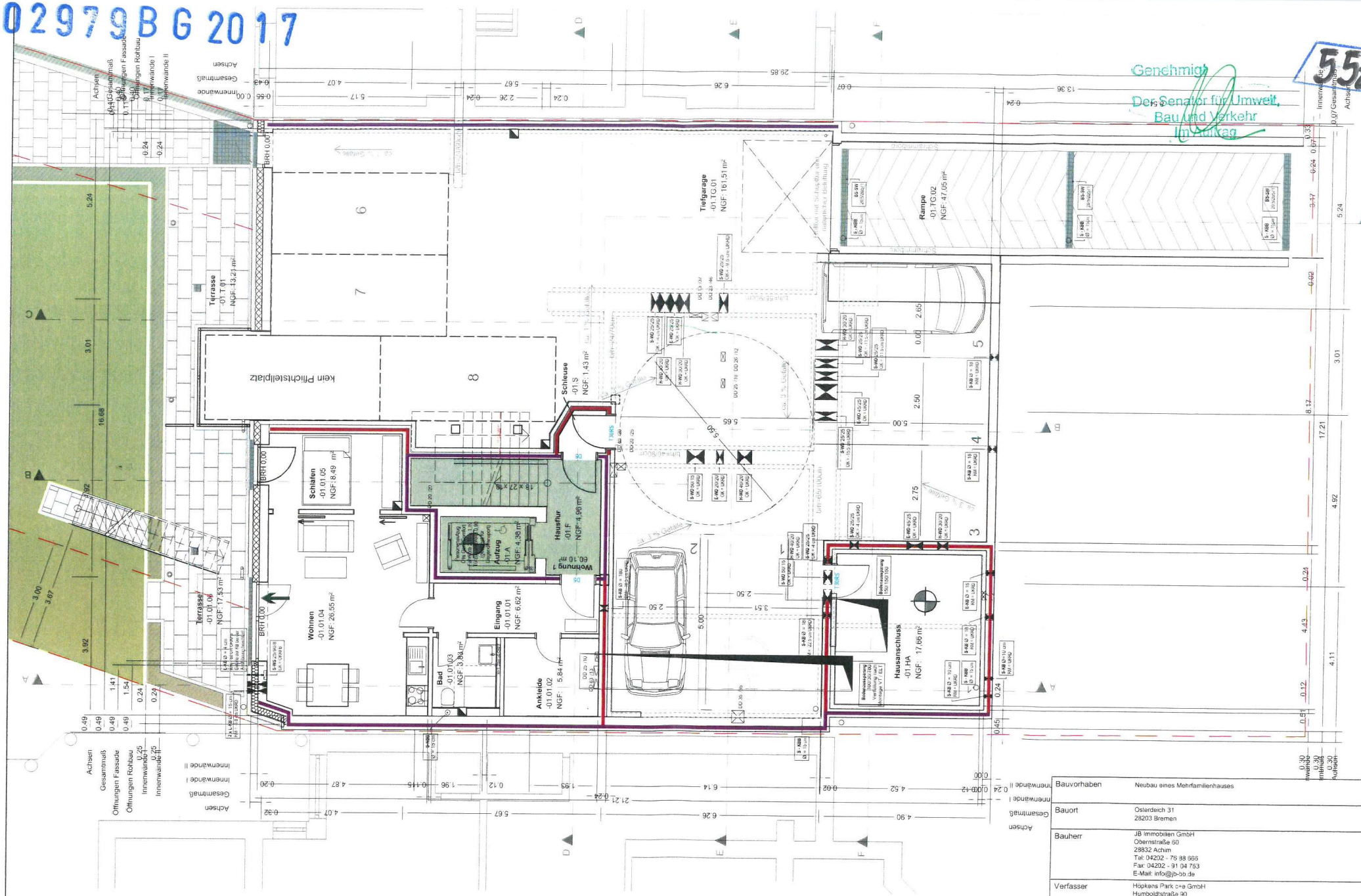

Legende:

DS	Tür, dichtschließend
T30	Tür, T30 (feuerhemmend)
RS	Rauchschutztür
- - -	Grundstücksgrenze

F90-A+M Bauteil unter zusätzl. mechanischer Beanspruchung hochfeuerhemmend bzw. feuerbeständig

F90-A feuerbeständige Bauteile aus nicht brennbaren Baustoffen

notwendiger Treppenraum

← 2. Rettungsweg

Bauvorhaben	Neubau eines Mehrfamilienhauses
Bauort	Osterdeich 31 28203 Bremen
Bauherr	JB Immobilien GmbH Obernstraße 60 28832 Achim Tel: 04202 - 76 38 666 Fax: 04202 - 91 04 753 E-Mail: info@jb-bb.de
Verfasser	Höpkens Park c+a GmbH Humboldtstraße 90 28203 Bremen Tel: 0421 - 37 59 85 Fax: 0421 - 37 59 86 E-Mail: info@hoepkens-park.de
Plan	Grundriss UG
Bauherr	Planverfasser
Bauantrag, Nachtrag	Maßstab 1:100
Plannummer: 01	14.03.2019 gez.: JV