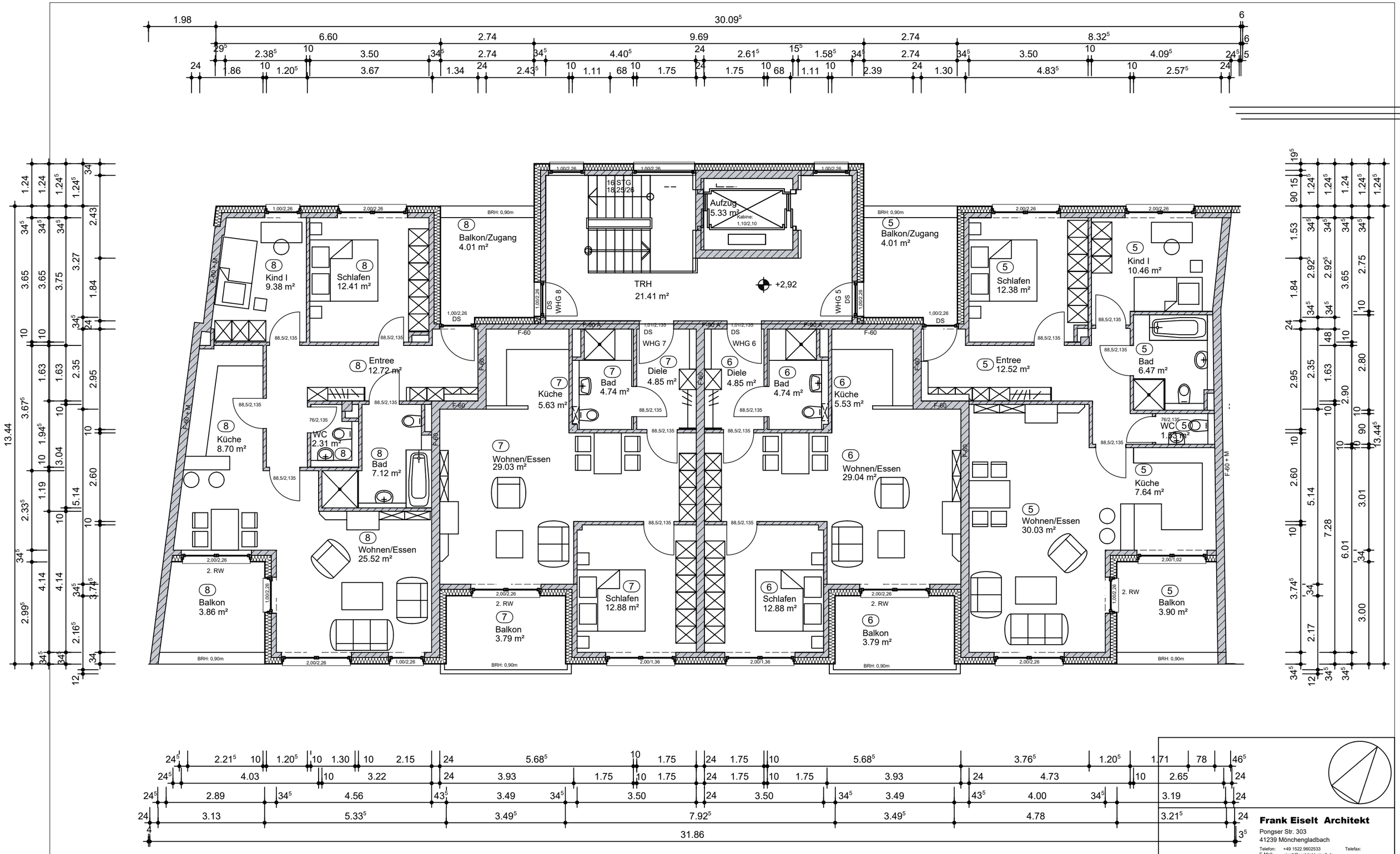

1.Obergeschoss

Frank Eiselt Architekt
Pongser Str. 303
41239 Mönchengladbach
Telefon: +49 1522.9602533 Telefax:
E-Mail: eiselt@architekt-eiselt.de

Bauherr:	Alexander Schmitz Kupferberg 2b 53619 Rheinbreitbach		
Bauvorhaben:	MFH Korschenbroicher Str. 39-43 Mönchengladbach	Liegenschaftsnummer	
Planinhalt:	1.Obergeschoss	Maßstab: 1:100	gezeichnet t.e. Datum 15.01.2024 geprüft Datum
Planungsstand:	Abgeschlossenheit	Plannummer: 32	Plandatum:
Darstellungsart:	Grundriss	Index:	Projektnummer:
Bauherr	Verfasser		