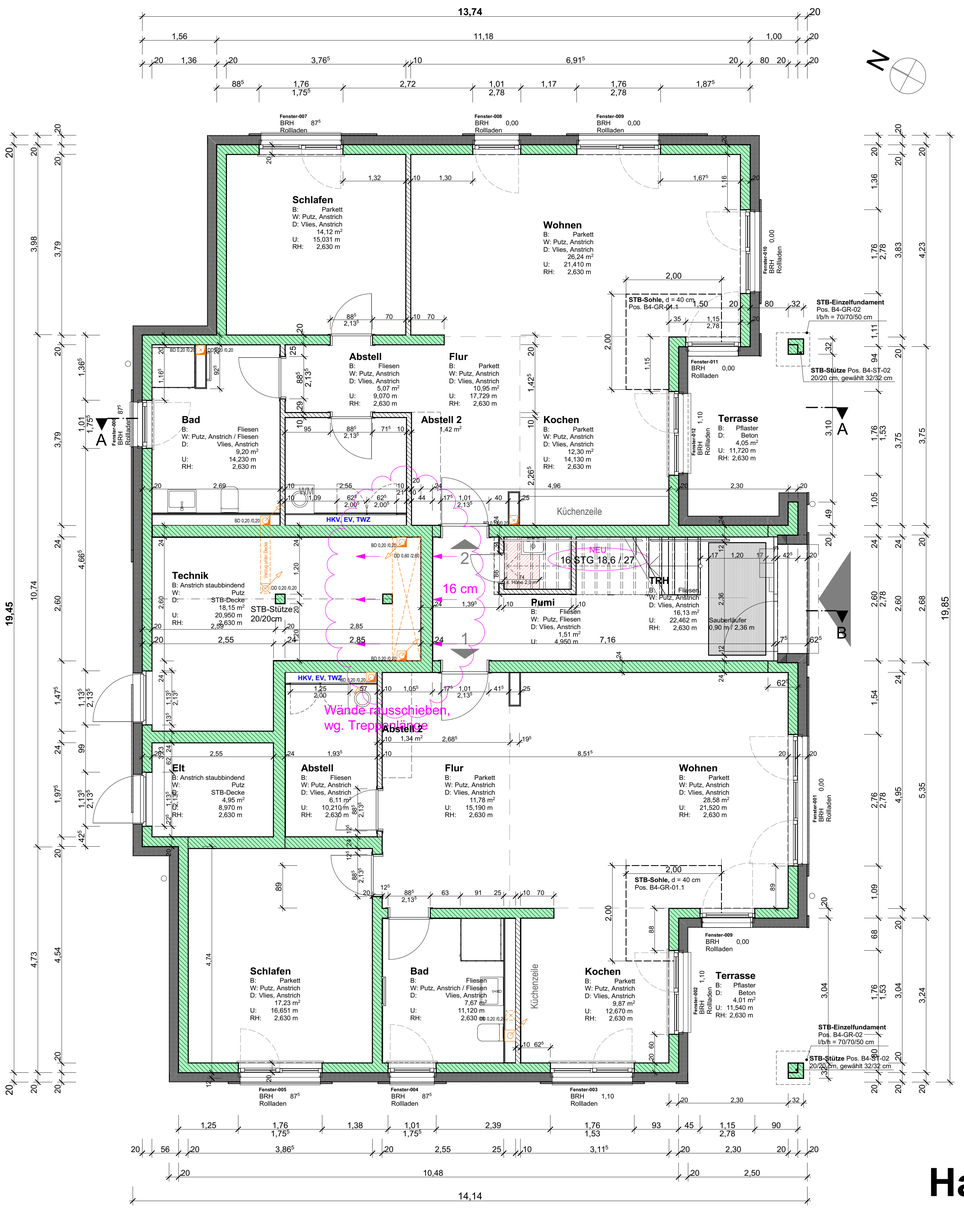

Erdgeschoss

Haus B4

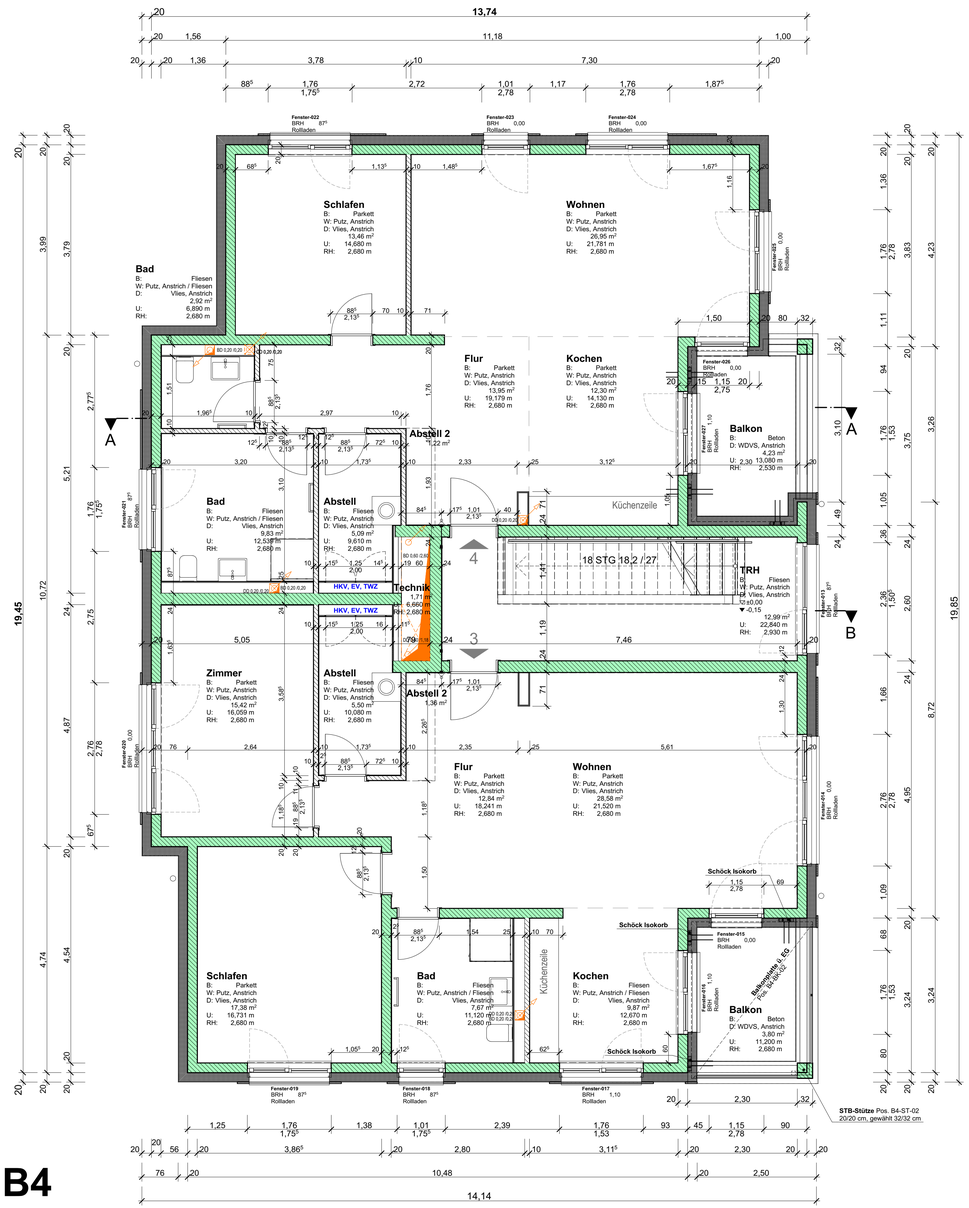

1.Obergeschoss

LEGENDE

+4.00	OBERKANTE FERTIGFUSSBODEN
+4.00	OBERKANTE ROHDECKE
	OBERKANTE FERTIG
	OBERKANTE ROH
	DETAIL, BEZEICHNUNG
	TÜRBEZEICHNUNG GEM. TÜRLISTE
	DD = DECKENDURCHBRUCH / DS = DECKENSCHLITZ
	BD = BODENDURCHBRUCH / BS = BODENSCHLITZ
	WD = WANDDURCHBRUCH / WS = WANDSCHLITZ

Brandschutzklassifizierungen

	Wand in Bauart einer Brandwand (min. EI 90 M)
	Feuerbeständige Wand / Verglasung (min. EI 90)
	STAHLBETON - ORTBETON
	STAHLBETON - ORTBETON, WU
	BETONFERTIGTEIL
	BETON, UNBEWEHRT / ESTRICH
	MAUERWERK / KS-PLANELEMENTE, KS-XL-OM, FESTIGKEITSKLASSE 20
	KS - 10 cm
	KS - 15 cm
	KS - 17,5 cm
	KS - 20 cm
	KS - 25 cm
	KS - 30 cm
	DÄMMUNG, MINERALISCH
	DÄMMUNG, ERDBEREICHT
	GIPSKARTON VORSATZSCHALE +1,2m OKFF
	GIPSKARTON VORSATZSCHALE RAUMHOCH

BR	Brandwand	FV	Feststehende Verglasung	RH	Raumhoch
BRH	Brüstungshöhe	F30	Feuerhemmende Wand	RR	Regenrohr
DE	Dachelauf	F90	Feuerbeständige Wand	SB	Sichtbeton
DST	Dichte, rauchschließende Tür	GA	Glasausschnitt	TS EIN	trockene Belgelüftung Einspeisung UP
E	Einlauf	GK	Gitterkorb	TS ENT	trockene Belgelüftung Entnahme
EBS	Einbauschrank	LRH	Lichte Raumhöhe	TSO	Türschließer, selbstverriegelnd, selbstschließend
ES	Eckschutzschiene	NA	Notausgang	T90	Brandschutztür feuerbeständig, selbstschließend
F	Feuerlöscher	OK	Oberkante	UK	Unterkante
BE	Fußbodenablauf	UZ	Überzug	UZ	Unterzug
FFB	Fertigfußboden	RD	Rohdecke	HK	Heizkörper
FD	Fertigdecke	RS	Rauchschutztür, rauchdicht, selbstschließend		
FLS	Fliesenspiegel				

Raumstempel

B	**Fussbodenbelag**	**D**	**Deckenoberfläche**
BWS	Betonwerkstein	CWA	Abhangdecke
EST	Estrich	B	Beton
FLI	Fliesen	BT	Beton Tapete
W	**Wandoberfläche**	D	Deckenanstrich
B	Beton	Disp.Anst.	Dispersionsanstrich
MW	Mauerwerk	**RU**	**Raumumfang**
PU	Putz, Anstrich	**LRH**	**lichte Raumhöhe**
Disp.Anst.	Dispersionsanstrich		
RT	Raufasertapete		

± 0,00 = **#Höhe** m üNN = OK FFB EG

Stahlbeton C25/30 (Aufzugswände)

MW KS-Planstein, RD 2,0, d= 24cm

MW KS-Planstein, RD 2,0, d= 20cm

MW KS-Planstein, RD 1,4, d= 10cm

Index	Nr.	Änderungen-Name	Datum

Bauvorhaben: Wohnbebauung Östlich Fallsteinweg Haus B4
Im Lehmkamp 3, 38302 Wolfenbüttel

Bauherr: Konzept Wolfenbüttel I GmbH & Co.KG
Jägerstraße 16, 30167 Hannover

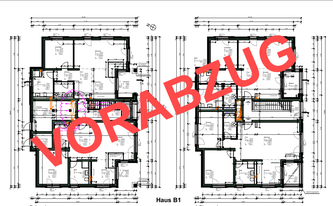

Entwurf:
Konzept Wolfenbüttel I GmbH & Co.KG
Technische Abteilung
Jägerstraße 16, 30167 Hannover

Ausführungs-planung und Durchführung
GÖDDE Architekten
Knickwall 35
38518 Gifhorn
Tel.: 0 53 71 / 9 58 06
Fax: 0 53 71 / 9 58 08
info@goedde-architekten.de

Tragwerk:
martens+puller
Ingenieurgesellschaft mbH
Pockelsstraße 7
38106 Braunschweig
Tel.: 0 531 / 2 38 32 -0
Fax: 0 531 / 2 38 32 -49
info@martens-puller.de

TGA:
PROTEC
Heinrich-Büssing-Ring 25
38102 Braunschweig
Tel.: 0 531 / 180 50 200
Fax: 0 531 / 180 50 201
info@protec-net.de

Planinhalt: Haus B4, Grundrisse
Erdgeschoss, 1. Obergeschoss

18.06	Planungsstufe: AP	Erstellt: 21.09.2018	Index: /
	Maßstab: 1:50	Gezeichnet: QU	Plotdatum: 08.03.2019
	Format: 107/59	Freigabe Bauherr:	
Zeichnungsnr.:	B4-5.01.01.50		

BIMcloud: Server 22 - BIMcloud Basis für ARCHICAD 22/TW - Fallsteinweg/Haus B4